

優しく迎える杜もりがあります。

共に暮らす / 共に生活する / 共に楽しむ

特別養護老人ホーム(ユニット型)

ショートステイ(併設型ユニット型)



オーネスト 熱田の杜

あたたかいふれあいの空間で
安心とくつろぎの生活を…
家族と地域の皆さまとともに
明るく楽しく元気に1日1日を大切にしていきます。

私たちは「心のケア」をめざします

私たち紫水会が考える特別養護老人ホーム「オーネスト熱田の杜」——。それは、今まで過ごされた家庭生活に近い暮らしと、友人や趣味といった新しい出会いの場を通じ、生きる喜びを見いだせる豊かな環境をご提供する…つまり、真の意味での「心のケア」をめざすことです。安らぎの中に宿るそれぞれの笑顔を…。それが新しい特別養護老人ホーム「オーネスト熱田の杜」の中につくられます。

特別養護老人ホーム(ユニット型)

- 対 象 / 要介護3～5の方
ご利用いただける方は介護保険制度の要介護度3～5のみなさます。なお要介護度については、担当ケアマネージャーにお尋ねください。
- 利用定員 / 90名
- 生 活 / 自分一人では日常生活の維持に困難なお年寄りに、必要な介助・介護または支援を行い「明るく楽しく元気に」生活ができるよう全力を尽くします。
- 健康管理 / 看護師を中心にご入居者の状態を日々の確に把握して、嘱託医・協力病院との連携もとり、疾病の予防に努めます。

短期入所生活介護(ショートステイ・併設型ユニット型)

- 対 象 / 要支援1・2及び要介護1～5の方
ご利用いただける方は要支援1・2及び要介護1～5のみなさます。なお、ご利用に際しては担当ケアマネージャーにご相談ください。
- 利用定員 / 10名
- 生 活 / 特別養護老人ホームと同様の介助・介護または支援を行い、「明るく楽しく元気に」生活ができるよう全力を尽くします。
- 健康管理 / ご利用時に身体状況について把握を行い、嘱託医・協力病院あるいはかかりつけの医師との連携をとり、対応いたします。

お申込方法

特別養護老人ホーム … 052-678-3388までご連絡ください
ショートステイ ……担当ケアマネージャーへ
居宅介護支援事業所 … 052-684-4321までご連絡ください
ご利用料金については別紙をご参照ください。



堀川周辺



白鳥庭園



「オーネスト熱田の杜」は「ユニット型特別養護老人ホーム」です。ユニット型とは、全室個室で施設の居室を10人のグループに分けて、少人数の家庭的な雰囲気の中で「自分らしい暮らし」を支えていくという、「ユニット・ケア」と呼ばれる高齢者介護施設です。



都市と緑が見事に融合した歴史ある街、熱田の中でも、さらに住宅地という、魅力ある好立地条件で生活していただけます。

今までのライフスタイルに

「介護・コミュニティ」をプラスした、

新しいカタチの施設です。



人と人が温かくくつろげるための空間を考えました。

居室

全室個室です。入居者のみなさまがこれまでの生活で馴染んだ家具・調度類を持ち込み、今までの暮らしとできるだけ変化のない空間を作ってください。

詳細は担当職員に問い合わせください。

リビング

各ユニットに設置、すべてのユニットにシステムキッチン置き、毎日の食事を楽します。食器もできるだけみなさまのなじみ深いものを持ち寄っていただくことを望みます。

トイレ

各トイレすべてにシャワートイレを設置いたします。

浴室

各ユニットに浴室を配しています。なお一般入浴が困難な方には、車イス対応の機械浴槽を使用、心身の清潔に努めます。

喫茶

1Fエントランス横に喫茶ホールを設けています。入居者のみなさまはもとよりご家族・来訪者の方々とのお話に楽しいひとときを過ごしていただけます。

屋上庭園

屋上には人工芝を敷いた広場と、植栽を施した庭園をつくりました。陽光降りそそぐ中、思い思いの散歩をしていただけます。また、各種行事にも利用することができ、文字通り明るく楽しく元気な生活を創造していきます。

敷地面積/2,436m² 延床面積/4,300m² 構造/鉄筋コンクリート造 地上3階建

各フロアのご案内

R_F

屋上は人工芝を敷くことで、いろいろな催し物に対応できます。その他、手入れをされた植栽や、趣味でできる家庭菜園のコーナーを設け、緑あふれるスペースに…。あたたかな日差しを浴びながら、日々の生活を営んでいただけます。

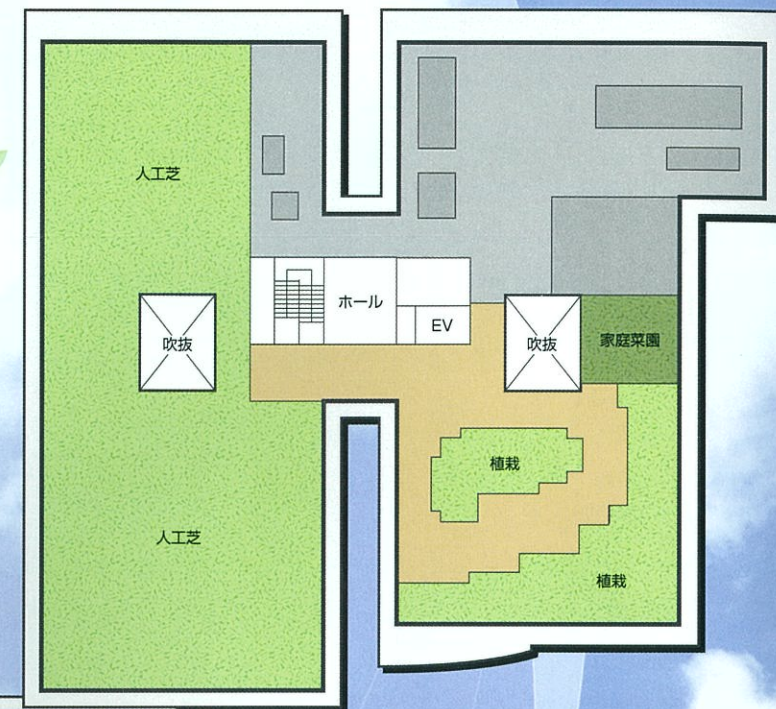

2F
3F

閉塞感の排除とプライベートの保持を両立させた共同生活室を中心に設計。もちろん浴室は各ユニット毎に設置。移動等も楽に入浴できます。

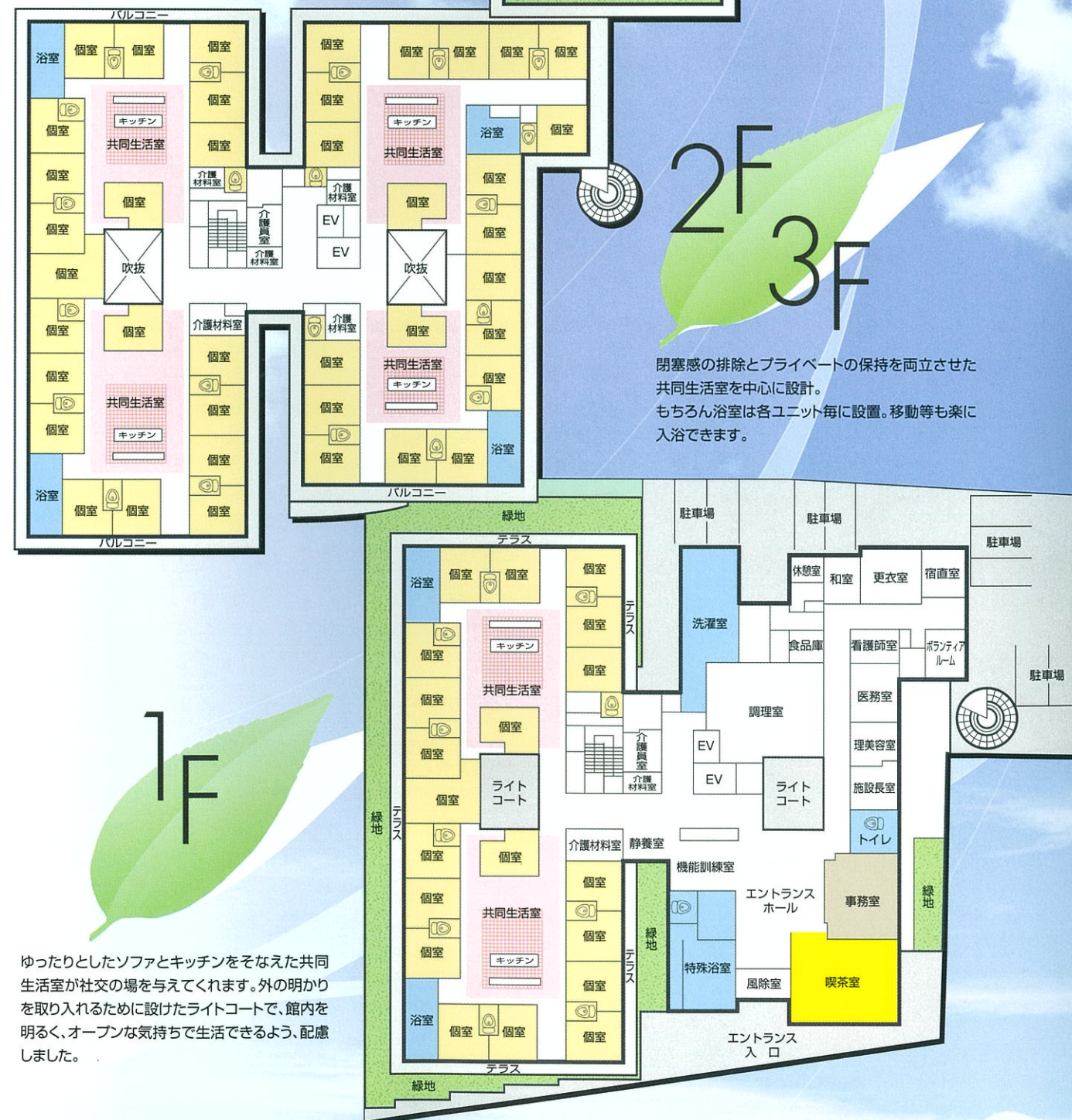

1F

ゆったりとしたソファとキッチンをそなえた共同生活室が社交の場を与えてくれます。外の明かりを取り入れるために設けたライトコートで、館内を明るく、オープンな気持ちで生活できるよう、配慮しました。



■交通のご案内 / 地下鉄名港線「六番町」1番出口より徒歩5分

紫水会グループのごあない

私たち「紫水会」が考える施設の日常生活は、ご入居された皆様が今までと変わらない家庭生活や地域社会の延長として過ごしながら、出会いや趣味などの新しい喜びを見いだせる「心のケア」を目指していきます。



- 1 **オーネスト鳴海**
緑区鳴海町下汐田77-3 TEL:052-621-1133
- 2 **オーネスト小牧台**
小牧市大字大山字岩次208-7 TEL:0568-47-1300
- 3 **オーネスト戸田川**
中区富永4-266 TEL:052-309-3339
- 4 **オーネスト熱田の杜**
熱田区二番1-5-8 TEL:052-678-3388
- 5 **オーネスト桃花林**
小牧市大字上末字道場580-1 TEL:0568-78-3300
- 6 **オーネスト紫の郷**
中川区富永4-278 TEL:052-309-3331
- 7 **オーネストひびの大宝**
熱田区大宝1-1-3 TEL:052-682-0333
- 8 **オーネスト波の花**
緑区大高町下塩田32-1 TEL:052-621-3331
- 9 **オーネスト千の音**
中川区富田町大字千音寺字下川西833 TEL:052-439-0333
- 10 **オーネスト名城**
北区名城3-2-12 TEL:052-915-3330
- 11 **オーネスト希望**
天白区植田山2-101 TEL:052-781-3337
- 12 **オーネスト成増**
東京都板橋区成増4-29-7 TEL:03-6904-3831
- 13 **オーネスト名西**
西区名西2-38-52 TEL:052-523-3331
- 14 **オーネスト杜若**
刈谷市港町6-25-1 TEL:0566-91-3366
- 15 **オーネスト堀川**
中川区十一番町4-4 TEL:052-651-8338
- 16 **オーネスト神穂**
瑞穂区神穂町5-10 TEL:052-602-8008
- 17 **オーネスト尚武**
大府市神田町5-7 TEL:0562-85-3366
- 18 **オーネスト紫花** 2020年3月オープン
守山区森孝2-225 TEL:052-919-7772
- 19 **すみれ保育園**
中川区水里3-48 TEL:052-301-0011
- 20 **千音寺すみれ保育園**
中川区富田町千音寺赤星裏4559 TEL:052-432-3131
- 21 **比良すみれ保育園**
西区比良2-175 TEL:052-505-5777
- 22 **緑すみれ保育園**
緑区水広2-1010 TEL:052-893-7477



オーネスト熱田の杜

特別介護老人ホーム【ユニット型】(90名)
短期入所生活介護【併設型ユニット型】(10名)
居宅介護支援事業所

〒456-0052 名古屋市熱田区二番一丁目5-8 TEL (052) 678-3388 FAX (052) 678-3322

社会福祉法人 **紫水会**

〒462-0846 名古屋市北区名城3-2-12 TEL: (052) 919-7772 FAX: (052) 919-7774
ウェブサイト ● <http://www.shisuiikai.or.jp/> 紫水会 Q 検索