

社会福祉法人 愛光園

法人総合パンフレット



作者：山下賢志

所在地 愛知県知多郡東浦町大字緒川字東米田33番3

TEL0562-83-9835 FAX0562-83-4344

E-mail : honbu@aikouen.jp URL : <http://www.aikouen.jp/>

# ごあいさつ

社会福祉法人愛光園

理事長 日高 幸子

社会福祉法人愛光園は、創立者の皿井寿子さんが、障がいをもった一人のお子さんとの関わりからはじまりました。今ではご利用者とその家族、そして職員の熱い思いをうけ、必要な事業として、障がい者福祉支援、高齢者保健福祉、地域生活等々すすめてまいり、行政、地域、ボランティアの皆様のお力をいただき各種の事業所を持つ大きな法人となりました。心より厚く感謝申し上げます。

この間、社会情勢は大きく変化し制度や仕組みも何度も変わってきましたが、誰もが人として尊厳が保たれ、生きがいの持てる暮らしができるよう支援することは変わってはならないことです。益々、職員スタッフの高度な専門性が求められてきています。委員会やQCサークル活動、実践発表会等々を通じ、支援の質の向上に励んでいます。

私たちは創業当時より『共に生きる』の理念を掲げ、地域の中にあって誰もが安心して暮らせる共に生きる社会の実現に向け努力してまいりました。愛光園の伝統と歴史は、貴重な体験や実践を積み重ねて創られてきました。今後も励んでまいります。

愛光園の理念を一層推し進めていくよう皆様のご支援ご協力を、賜りますようお願い申し上げます。ご挨拶といたします。

# 基本理念

私たちは、誰もが人間としての尊厳が保たれ、安心して共に生きる社会をめざします。

1. 私たちは、  
誰もが、まず「人として」受けとめられ、地域の中で自分らしく暮らすための支援サービスを提供します。
2. 私たちは、  
誰もが、必要なときに、必要なサービスを利用できるように取り組みます。
3. 私たちは、  
誰もが、安心して暮らすために、地域の輪の中で、「共に生きる」実践と運動を進めます。

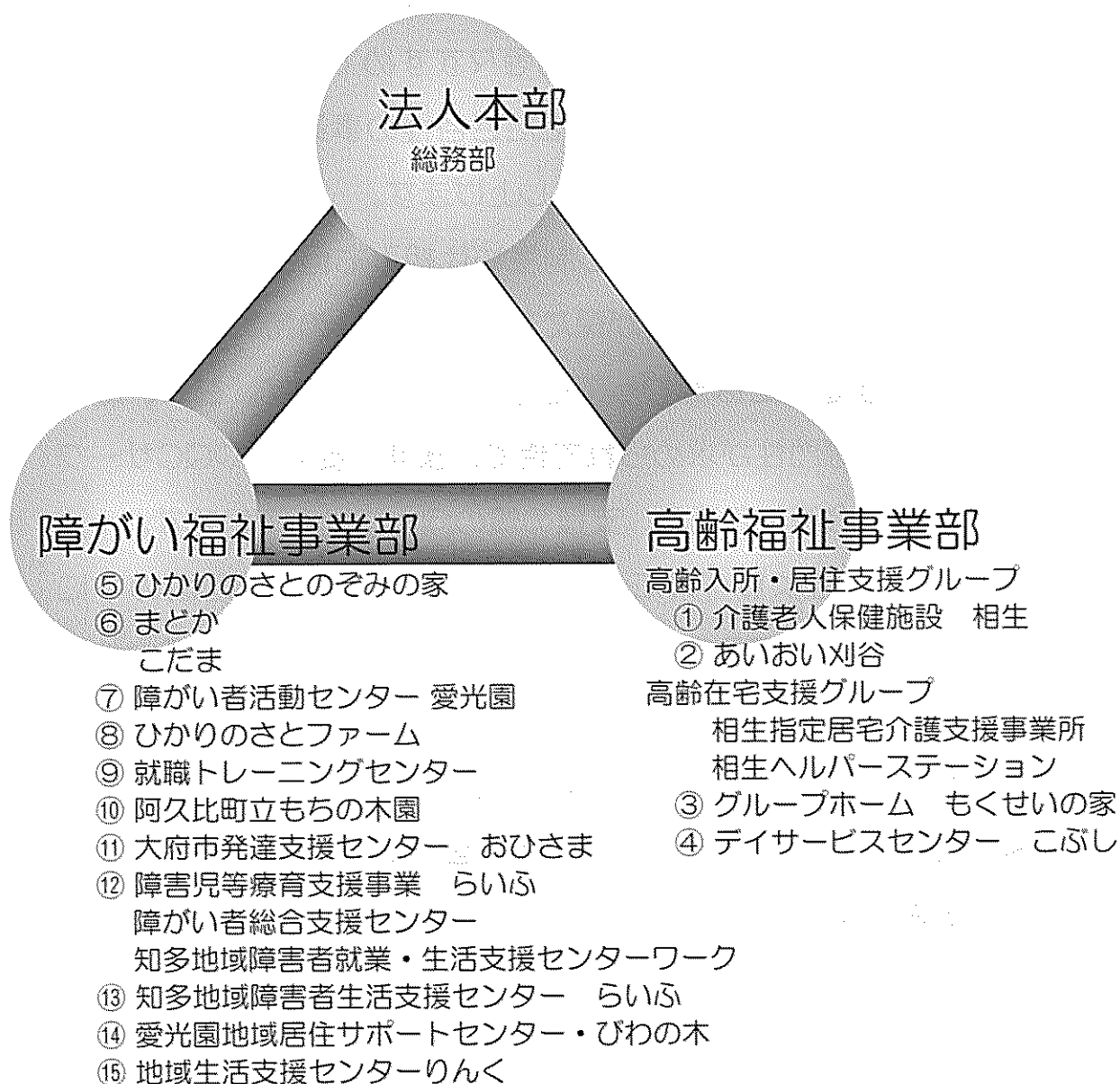



介護老人保健施設  
相生



相生前景

■ 相生  
定員/入所100名  
及び短期入所（ショートステイ）

■ 通所リハビリテーション  
定員/30名  
サービス利用日・時間 月～土曜日 7:30～19:30  
( 問い合わせ窓口は8:30～17:30 )

■ 施設概要  
開設年月日 平成8年10月30日  
所在地 愛知県知多郡東浦町緒川東米田16番地 (地図:パンフレット裏表紙参照)  
電話番号 0562-84-3100 FAX 0562-84-3161  
介護保険指定番号 2355780020号

■ 併設事業所  
・相生指定居宅介護支援事業所 (介護保険事業所番号 2375700040号)  
電話番号 0562-84-1900 FAX 0562-85-0272  
・相生ヘルパーステーション (介護保険事業所番号 2375700248号)  
電話番号 0562-85-0271 FAX 0562-85-1137

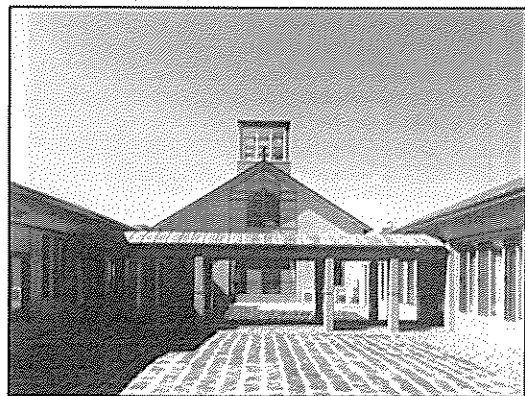

中庭 ①

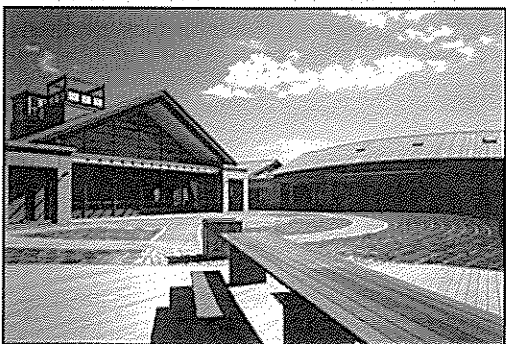

中庭 ②

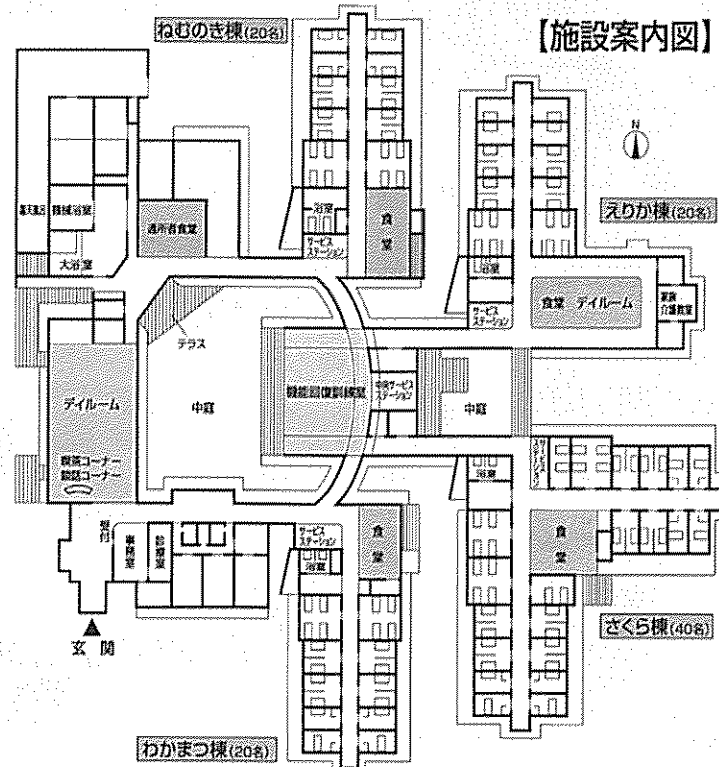

施設案内図

■ 介護老人保健施設の目的と運営方針

介護老人保健施設とは、介護を必要とする高齢者の自立を支援し、家庭への復帰を目指すために、看護・介護といったケアはもとより、作業療法士や理学療法士等によるリハビリテーション、また、栄養管理・食事・入浴などの日常サービスまで併せて提供する施設です。利用者一人ひとりの状態や目標に合わせたケアサービスを、医師をはじめとする専門スタッフがおこない安心できる体制を整えています。常に利用者主体の質の高い介護サービスの提供を心がけ、地域に開かれた施設として利用者のニーズにきめ細かく応えています。地域包括ケアの拠点となることを目指して、ご利用者の皆様が、快適に自分らしい日常生活を送れるよう支援をしています。

■ 施設の特徴

平屋建ての療養棟が葡萄の房のようにクラスター状に配置されています。各棟を結ぶ廊下は、気候や季節により散歩道にもなります。どの部屋も中庭施設外周の歩道に面した窓を備えているので、地面と同じ高さで暮らす安心や季節の遷り変わりをどなたにも感じていただける造りになっています。

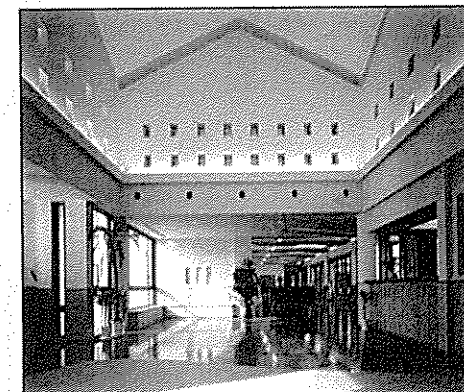

玄関

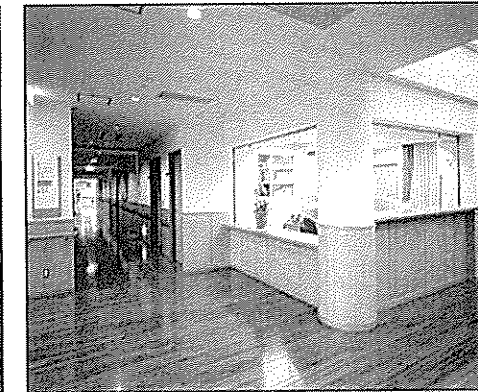

事務室



療養室1床

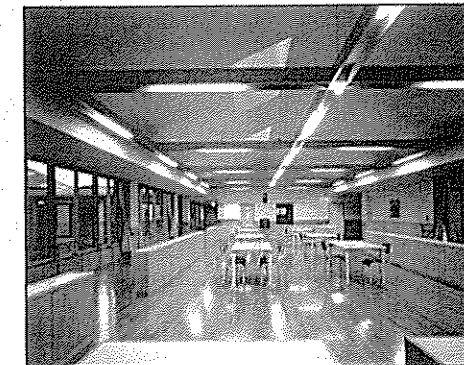

入所 食堂

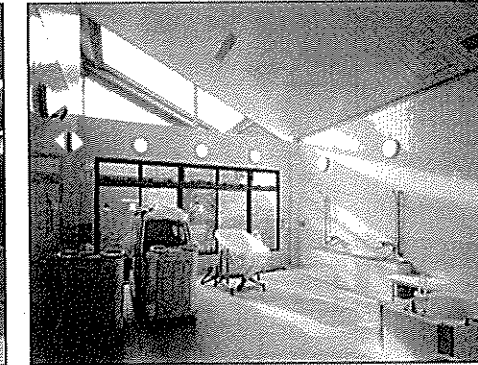

機械浴室

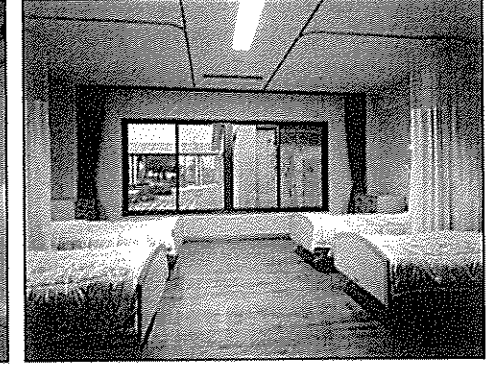

療養室4床

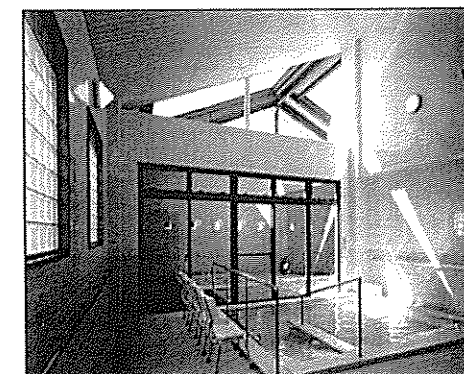

大浴室



機能回復訓練室

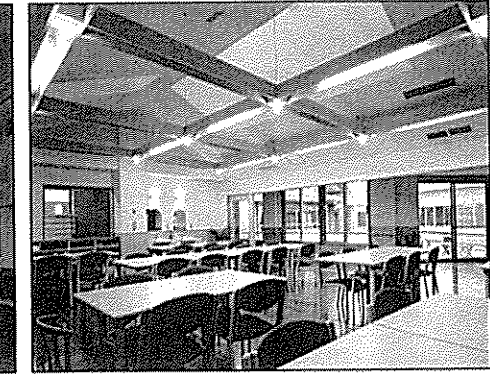

通所 食堂

### 住宅型有料老人ホーム あいおい刈谷

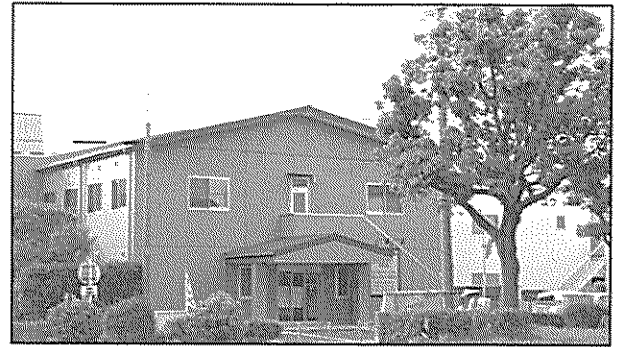

施設全景

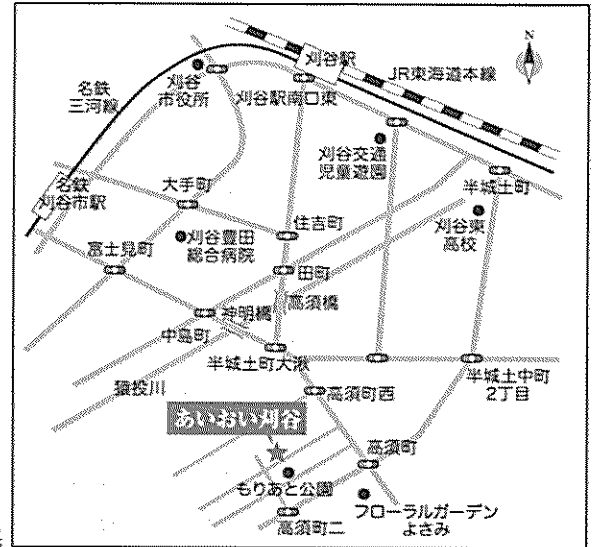

#### 事業概要

定員/20名

#### 施設概要

設備: トイレ・洗面付き全個室

開設年月日: 平成24年 6月1日

所在地: 愛知県刈谷市高須町2-6-7

電話番号: 0566-45-6660

FAX: 0566-45-6661

#### 併設事業所

デイサービスセンターあいおい刈谷 定員/20名

介護保険指定番号: 2372901203号

サービス提供日・時間

月~土 9:00~18:00 休日: 日、年末年始

電話番号: 0566-45-6660

FAX: 0566-45-6661

#### 目的と運営方針

住宅型有料老人ホームとは、介護が必要になった場合でも、訪問介護等のサービスを利用しながら、引き続き生活することが可能な住宅です。介護保険施設の安心感と自宅ならではの安らぎ、それぞれの特徴を合わせ持つ場として地域に密着し、ご入居者が安心してご自身にあったサービスを受けられることを目的とし運営されています。介護が必要になった時に、ご自宅での生活と同様に通所介護や訪問介護などのサービスを利用する点が入所施設とは異なります。また、地域の方々と施設内外の繋がりを大切に、入居された後も地域と共に生活し続けることを運営方針として掲げています。

#### 施設の特徴

住宅型有料老人ホームあいおい刈谷は住み慣れた地域で生活する拠点です。閑静な住宅地に立地し東側に公園があるなど緑豊かな環境です。複合的にサービス提供が可能な新しい形の住宅、あらゆるニーズに対応し、サービスを提供します。



ホール



浴室



デイサービス



### ③ 高齢在宅支援グループ

社会福祉法人 愛光園

#### グループホーム もくせいの家



もくせいの家全景

定員 / 「きんもくせい」 9名  
「ぎんもくせい」 9名

#### 施設概要

開設年月日

平成14年 4月15日

所在地 愛知県知多郡東浦町

緒川上苅又池58-1 (地図:パンフレット裏表紙参照)

電話 0562-85-0310

FAX 0562-85-0313

介護保険事業所番号 2375700792号

#### グループホームの目的と運営方針

認知症高齢者グループホームでは認知症高齢者が小規模な生活の場で少人数を単位とした共同住居の形態をとっています。認知症高齢者にとって生活しやすい環境を整え、少人数の中で「なじみの関係」を作り上げることによって生活上のつまずきや行動障がいや軽減し、心身の状態を穏やかに保つことができます。また、食事の支度や掃除、洗濯など過去に体験したことのある役割を持つなどして潜在的な力に働きかけることにより、高齢者の失われかけた能力を再び引き出すことが可能になります。集団の中での画一的なケアではなく、利用者を生活の主体者としてとらえ、個々の生活を重視し、過去に体験した「想い」をその暮らしの中で展開できる家庭に近い環境を提供しています。

#### 施設の特徴

それぞれのユニットの中心には居間と食堂が備わり、そこから出入りできる縁側のようなウッドテラスを介して建物の南側には、広い庭が花壇とも畑とも散策路とも呼べる多様な空間を展開しています。

#### 問い合わせ・見学

随時行っております。見学はあらかじめご連絡をお願いします。

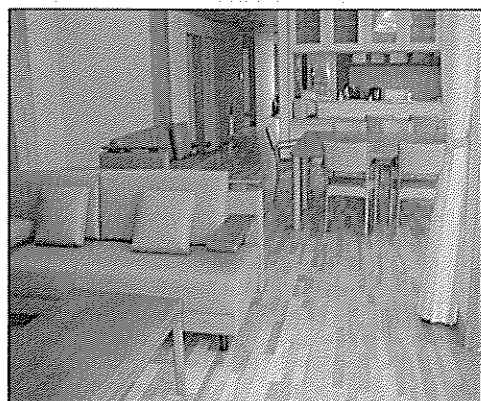

リビング・食堂

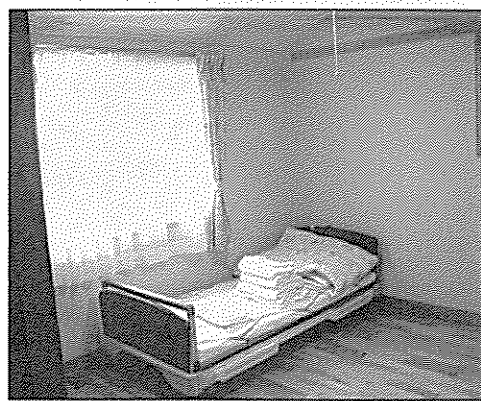

寝室

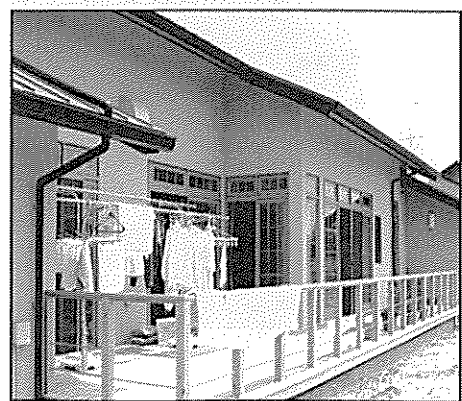

縁側

### ④ 高齢在宅支援グループ

社会福祉法人 愛光園

#### デイサービスセンター こぶし

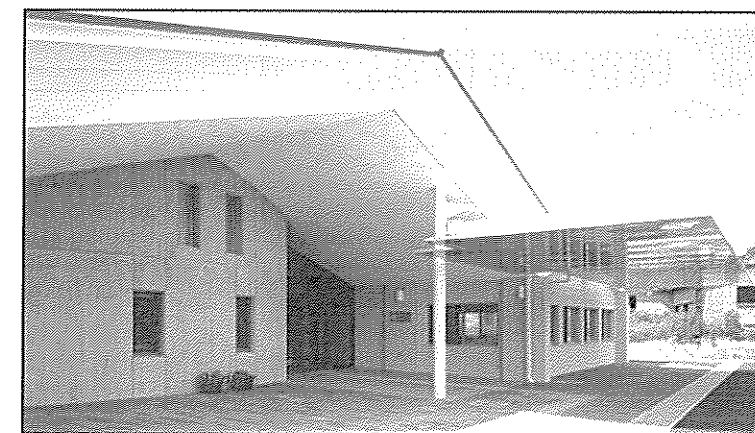

こぶし前景

定員 / 30名

#### 施設概要

開設年月日

平成14年 4月1日

サービス提供日・時間

月~土曜日 9:00~16:00

所在地 愛知県知多郡東浦町緒川上苅又池58-1 (地図:パンフレット裏表紙参照)

電話 0562-85-0270

(不在の場合、老健 相生 0562-84-3100)

FAX 0562-85-0272

介護保険事業所番号 2375700784号

#### 目的と運営方針

デイサービス(通所介護)は、ご利用者の心身の特性を踏まえて、自立した日常生活を営むことができるよう、必要な日常生活上の介護及び機能訓練の援助を行います。それによって、社会的孤立感の解消及び心身機能の維持を図ると共に利用者の家族の身体的及び精神的負担の軽減を図ることを目的としています。

#### 施設の特徴

デイサービスセンターこぶしは、介護保険サービスにより住み慣れた地域での暮らしを支える拠点です。玄関を向き合わせる老人保健施設相生や居宅介護支援事業所との強力な連携により、日帰りでの通所サービスによる在宅介護を提供します。

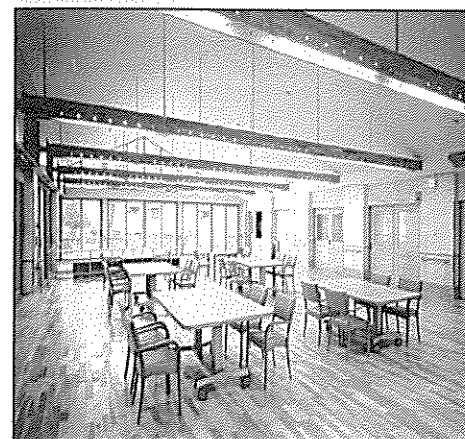

ホール

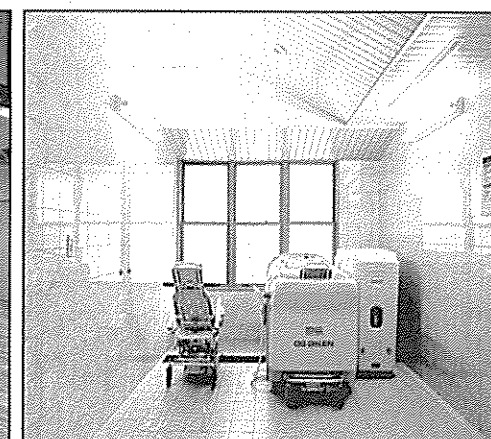

チェアインバス

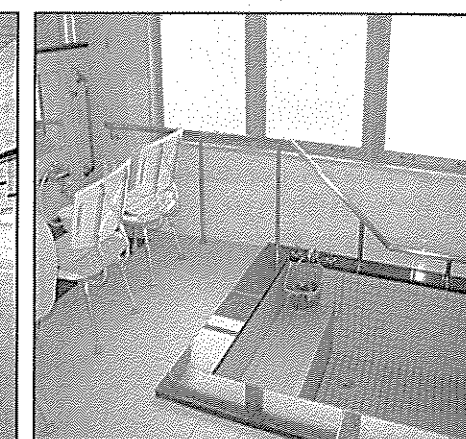

大浴室



# 障害者支援施設 ひかりのさと のぞみの家

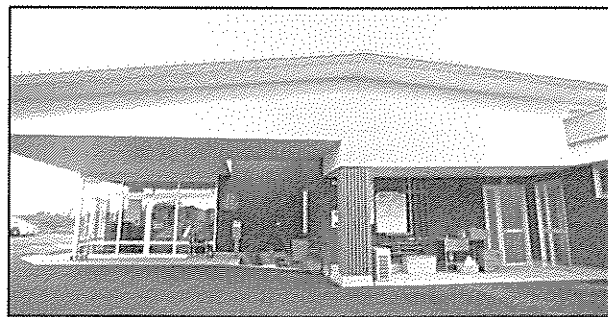

施設外観

■ 事業内容  
 施設入所支援事業 定員/40名  
 生活介護事業 定員/50名  
 短期入所事業 定員/4名

■ 施設概要  
 開設年月日 昭和53年5月1日  
 所在地 愛知県知多郡東浦町緒川東米田56番地  
 (地図:パンフレット裏表紙参照)  
 電話番号 0562-83-9938  
 FAX 0562-83-9968  
 E-mail h-nozomi@aikouen.jp

■ 施設の特徴  
 障がいを持たれた方が介護を受けながら、常に安心して安全に暮らせる場所です。また生活の中で文化活動や創作活動に参加でき、誰とも取り替えることのできない個性的な自己実現を目指す場所でもあります。  
 身体障害者療護施設として開設されましたが、平成18年12月より障害者自立支援法に対応する施設として新たにスタートしました。地域社会の中で自立したよりよい暮らしを目指すみなさまに広く活用される資源となるよう、支援を実践します。



浴室 機械浴槽あり

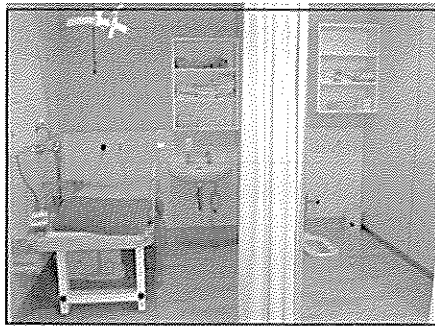

トイレの例



テイルーム

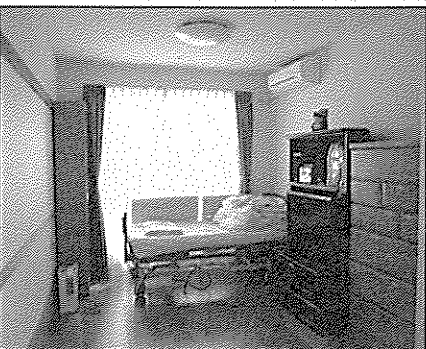

個室の例

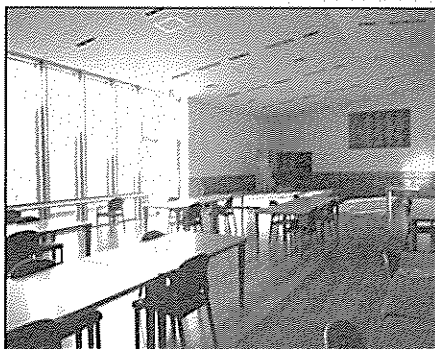

多目的ホール

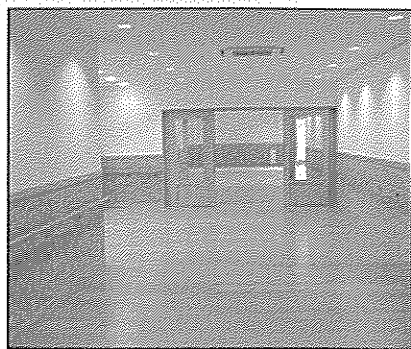

玄関ホール

■ 基本方針  
 どんなに重い障がいを持っていても、一人の人間として尊重され、一人ひとりの生きがい追求できる、自己実現の場とする。  
 お互いに助け合い、許しあいつつ、安全で安心できる場とします。  
 地域の社会資源ボランティアの受け入れや近隣の小学校での実践教室等の参加など 地域との交流・連携を大切にします。  
 ライフステージを豊かにするために地域生活移行を推進し実践していきます。

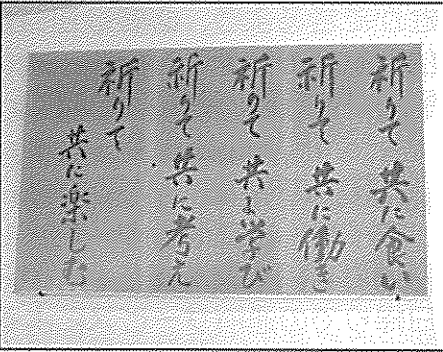

# 障害者支援施設 まどか

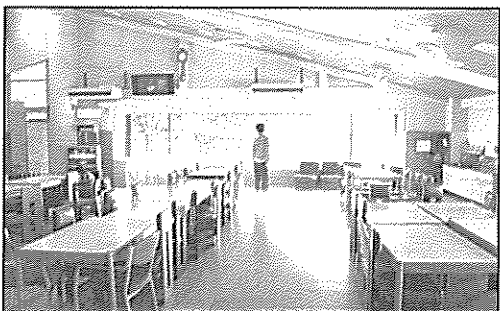

食堂ホール

■ 事業内容  
 施設入所支援事業 定員/40名  
 生活介護事業 定員/40名  
 短期入所事業 定員/2名  
 日中一時支援事業

■ 施設概要  
 開設年月日 昭和60年4月1日  
 所在地 愛知県知多郡東浦町緒川東米田23番地  
 (地図:パンフレット裏表紙参照)  
 電話番号 0562-83-5344  
 FAX 0562-83-5355  
 E-mail madoka@aikouen.jp

■ 併設事業所  
 ・こだま 一般相談支援事業・特定相談支援事業・障害児相談支援事業  
 所在地 愛知県知多郡東浦町緒川東米田23番地1(鹿塩内)  
 電話番号 080-4540-9891 FAX 0562-84-8895  
 ・なないろの家 共同生活援助事業  
 所在地 愛知県知多郡東浦町緒川東米田26番地4  
 電話番号 0562-84-0886  
 定員 男性4名 女性4名

■ 施設の特徴  
 利用される一人ひとりの大切な毎日のために4つの事業を実施します。  
 【生活介護事業】  
 5つの領域から様々な日中活動プログラムを構築し、一人ひとりがニーズに添った活動に参加できるよう展開していきます。  
 ◇生産:農作業、地域企業からの受注作業  
 ◇文化:織物制作、アート活動、音楽療法  
 ◇社会参加:地域の資源回収、配達、地域資源を活用した外出、地域交流  
 ◇運動:リラクゼーションマッサージ、ウォーキング、エアロビクス  
 ◇生活:軽運搬作業、レクリエーション、入浴、おやつ作り  
 【施設入所支援事業】 昼間サービス提供時間外の日常生活及び夜間の支援サービスです。  
 【短期入所事業】 【日中一時支援事業】 地域で生活される方への支援サービスを提供します。

■ 運営目的と方針  
 知的に障がいのある利用者一人ひとりのニーズに基づき、安心できる暮らしの実現と、社会参加と自己実現のため日中活動を展開しています。私たちは障がいの有無にかかわらず、誰もが相互に人格と個性を尊重し支えあう共生社会を目指します。



織物制作

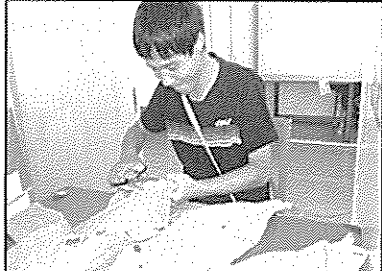

ウエス作業



資源回収活動



# 障害福祉サービス事業所 障がい者活動センター 愛光園

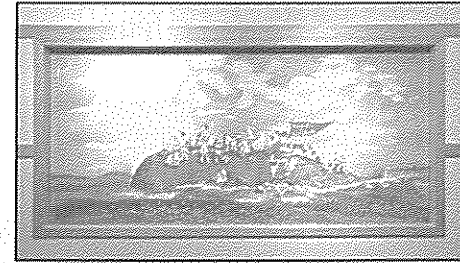

■ 事業内容  
生活介護事業 定員/36名

■ 施設概要  
開設年月日 平成元年4月開所  
所在地 愛知県知多郡東浦町緒川下米田37番地8  
(地図：パンフレット裏表紙参照)  
電話番号 0562-84-8307  
FAX 0562-84-8321  
E-mail okanoue@aikouen.jp

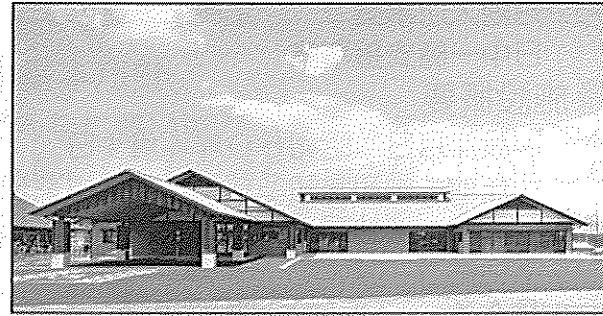

■ 運営目的  
愛光園は重症心身障がい者を有する通所者をはじめとして、様々な障がいを持つ方々の地域生活支援の核となる場所です。社会福祉法人愛光園の基本理念に基づきながら、利用者一人ひとりの意思を第一に尊重し、その実現にむけて取り組みを展開しています。

■ 主な活動内容  
～利用者さんの想いを大切に、それぞれの可能性を求め、笑顔あふれる様々な活動を行っています～  
グループ活動(火～木曜日)  
創作・作業・保健・地域交流等、幅広い活動内容で展開される最もコアとなるグループ活動  
花金活動(金曜日)  
地域交流を大きな柱として、グループごとにじっくり話し合い、特色ある独自の活動に取り組み、保育園児・学生・地域の方々などと幅広く交流を行っています  
サークル活動(月曜日・水～木曜日のPM)  
それぞれの趣味や、今やりたいこと・やるべきことを中心にした小集団の活動です

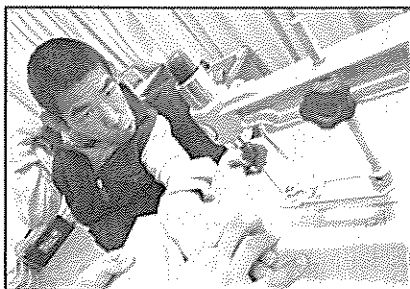

木工 作品作り



プレゼント用クッキー作り



アイリス パン作り



やってミント 陶芸



たららん 芋レンジャー

# 障害福祉サービス事業所 ひかりのさとファーム



## Hikarinosato Farm

■ 事業内容  
生活介護 定員/20名  
就労継続支援B型事業 定員/20名  
日中一時支援事業



■ 施設概要  
開設年月日 平成11年4月1日  
所在地 愛知県知多郡東浦町緒川下米田37番地4  
(地図：パンフレット裏表紙参照)  
電話番号 0562-84-4151  
FAX 0562-84-4413  
E-mail h-farm@aikouen.jp  
URL <http://www.hikarinosatofarm.com/>

基本方針  
共に働くことを通して、かけがえない人として個性的な自己実現の場を目指します。  
利用者の自立を尊重して豊かな地域生活を送り続けられるための就労支援と、より多くの給与支給を目指します。

■ サービス利用日・時間  
月曜日～金曜日 9:30～16:00  
☆レストランのみ土曜日にも営業しています☆  
土曜日レストラン営業時間 11:00～14:30 (ラストオーダー14:00)

■ 主な活動内容 ～豊かな自然環境の中で、食生活を大切に考え事業展開を図っています～  
養鶏部 自然に即した平飼養鶏 現在約2,000羽を飼育。  
パン工房部 国産小麦、石臼びき全粒粉入り自家培養天然酵母パンの製造。  
レストラン部 こだわりの食材と調味料の自然食レストラン・ファーム製品の販売。  
自家焙煎珈琲部 フェアトレードした生豆を使用。おいしい豆を選別して、自家焙煎。  
QOL部 パソコンワーク・見学案内・自閉症支援・ミミズコンポスト・印刷等



卵磨き

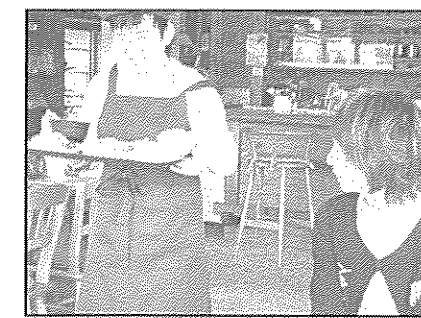

レストランでの接客



パンの陳列・販売

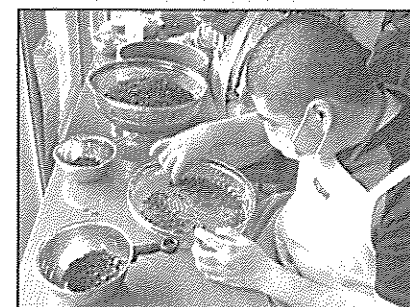

コーヒー豆の選別(ハンドピック)



コンポスト作業

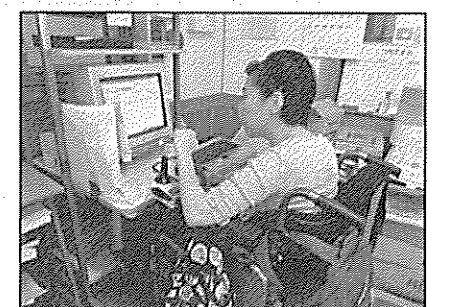

パソコン入力



# 障害福祉サービス事業所 就職トレーニングセンター

事業内容  
就労移行支援事業 定員/20名  
職場適応援助者事業 (ジョブコーチ派遣)

施設概要  
開設年月日 平成23年5月1日  
所在地 愛知県大府市共和町7丁目83番地  
電話番号 0562-85-6101  
FAX 0562-85-6102  
E-mail syutore@aikouen.jp

サービス利用日・時間  
月曜日~木曜日 9:30~15:30  
金曜日 9:30~14:00

※見学、体験実習などお気軽にお問合せ下さい

運営方針  
私たちは障がい者の就職支援を通して、「誰もが安心して働き続けることができる社会の実現」を目指します

- 主な活動内容
- 働くための基礎を学ぶ (生活習慣の確立・公文式学習・マナー講座・コミュニケーション講座など)  
企業で働き続ける力を養うことがトレーニングの目的です
  - 働くための力を試す (職場見学・職場実習など)  
実際の職場で作業体験を行うことで、実践的な力を付けるとともに自信を獲得します
  - 就職活動 (ハローワークでの仕事探し・面接会・就職実習など)  
障がい特性を理解したスタッフが分かりやすくサポートし、利用者に合わせてマッチングを行います
  - 職場定着 (就職後の面談・相談・職場訪問など)  
ジョブコーチ支援などを活用し、就職後も安心の支援ネットワークで

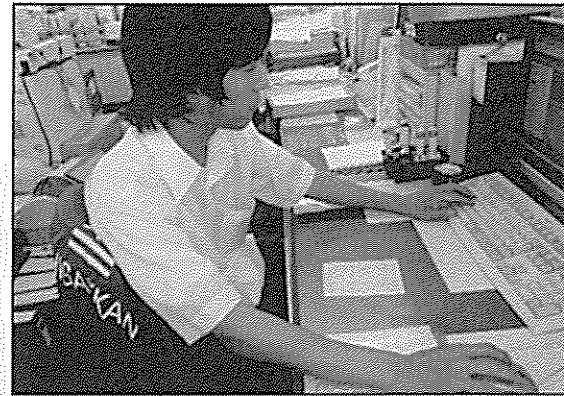

有名大学に就職された利用者

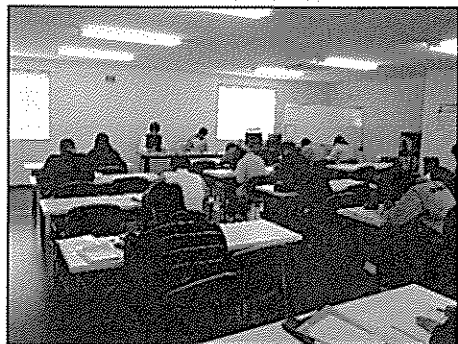
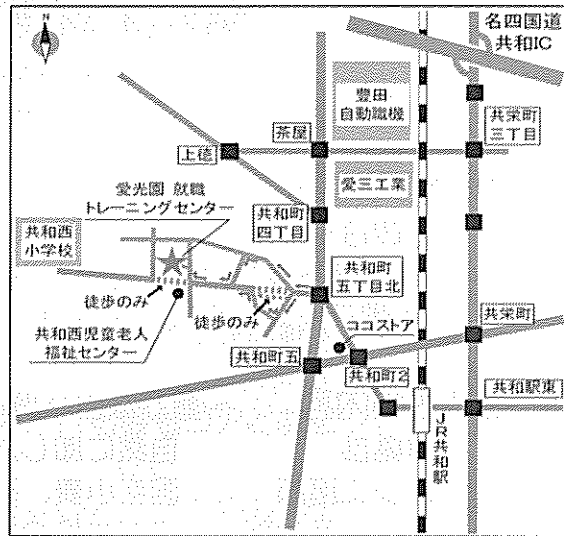

公文式学習

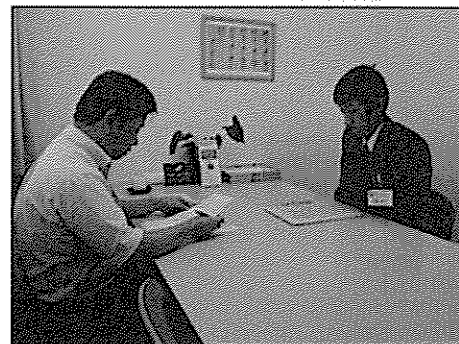

ビジネスマナー講座 (面接練習)



職場での清掃時実習

# 障害福祉サービス事業所 阿久比町立 もちの木園

事業内容  
生活介護事業 定員/10名  
就労継続支援B型事業 定員/10名

施設概要  
阿久比町指定管理受託  
受託年月日 平成24年3月1日  
所在地 愛知県知多郡阿久比町大字卯坂字下同志鐘40-3  
電話番号 0569-48-3885  
FAX 0569-47-8871  
E-mail motinoki@aikouen.jp

サービス利用日・時間  
月曜日~金曜日 9:00~16:00

運営方針  
障がいを持たれる方の一人ひとりの個性を尊重して、安心して通える日中活動の場を目指すとともに社会の一員として地域で生活できる応援をしていきます

- 主な活動内容
- 生産活動 (下請)
    - ・モーター班 (エアコン部品の組付・ニス塗り、資材磨き作業、アックス (瓶洗浄作業))
    - ・スマック班 (ペットフードの袋づめ作業、DVDケースクリーニング作業、電線の被覆はがし、空き缶等のリサイクル作業)
  - 生産活動 (自主製品)  
給食事業・手織り製品製作販売・ひも織マット製作販売・花、野菜苗栽培販売
  - 文化活動  
料理教室 (月1回)、エアロビクス (月3回)、クラブ活動 (月1回)

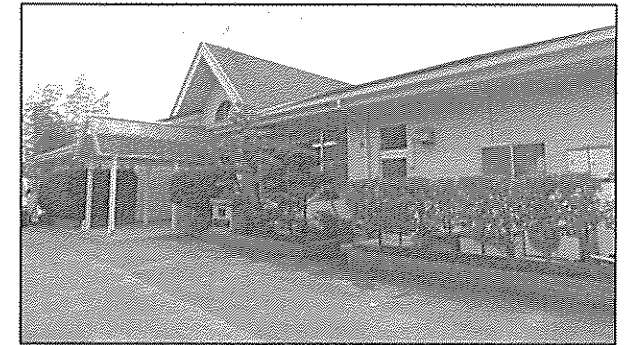

施設全景

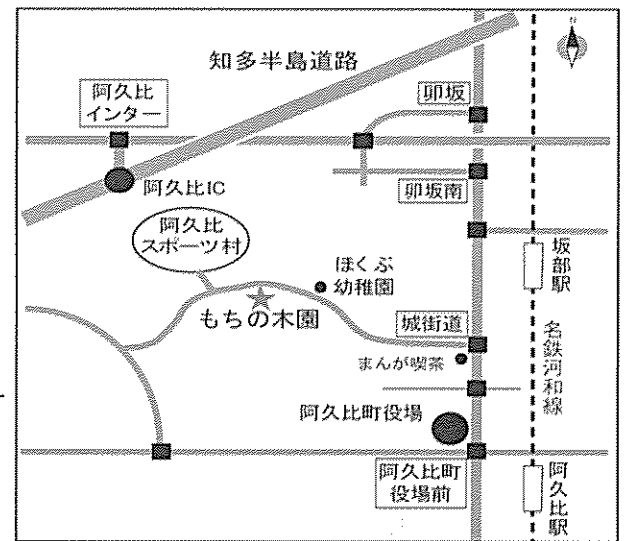

手織り

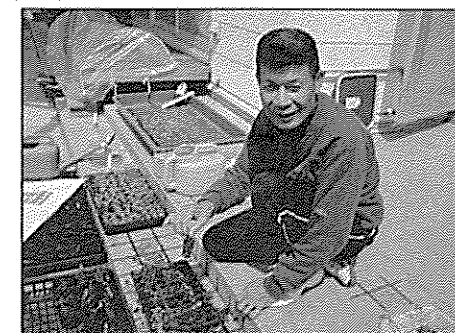

苗栽培



春の行楽 いちご狩り



## 大府市発達支援センター おひさま

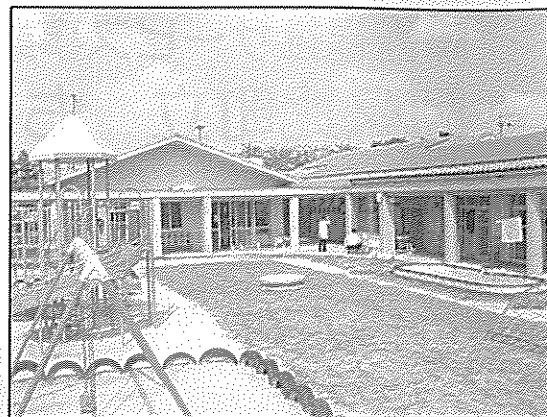

施設全景

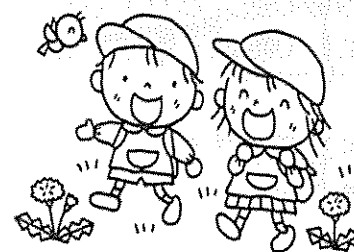
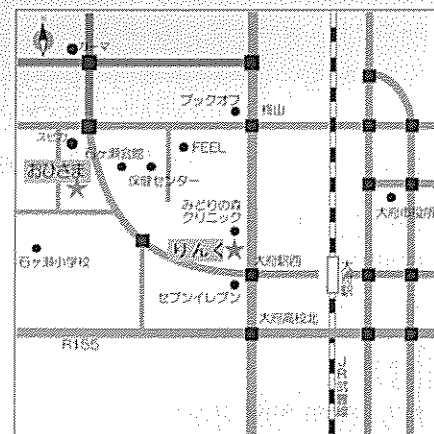

**定員**

児童発達支援センター／30名

**施設概要**

開設年月日 平成17年4月 大府市指定管理受託  
 所在地 愛知県大府市江端町六丁目19  
 電話番号 0562-47-7834  
 FAX 0562-47-1120  
 E-mail ohisama@aikouen.jp  
 鉄筋コンクリート1階建て  
 延べ床面積 944.32㎡

**併設事業**

早期療育事業／1日8名  
 放課後等デイサービス／1日5名（小学生）  
 保育所等訪問支援事業

**運営目的**

おひさまは心身の発達につまづきのある乳幼児に対して一人ひとりへのよりよい援助をおこない、集団の中で生活し、子どもの成長・発達を促すところです。また、本人・家族・保育者・地域が一体となって育ち合う支援の拠点です。早期療育事業・放課後等デイサービス 事業も行なっています。



季節の行事



クラス活動



季節の遊び



通園バス

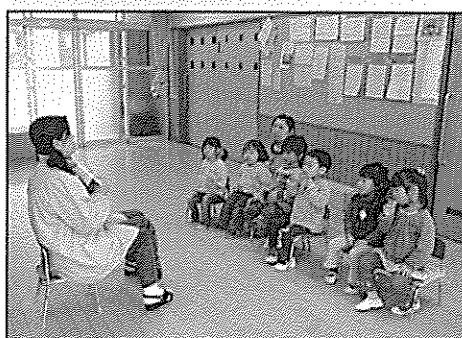

おはようの会



親子活動

## 知多地域障害者生活支援センター らいふ（相談支援部門）

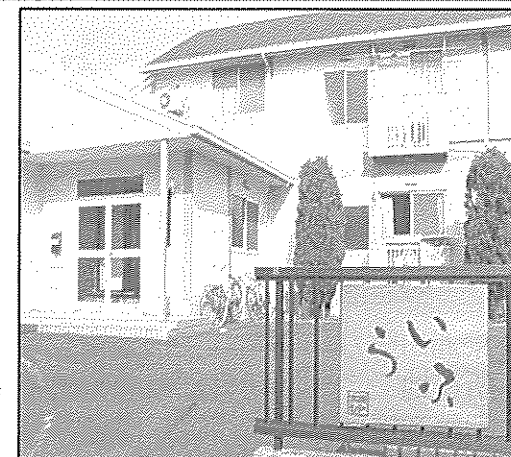

**事業概要**

事業開始年月 平成9年4月  
 所在地 知多郡東浦町大字緒川字寿久茂129  
 電話番号 0562-34-6609 FAX 0562-34-6618  
 E-mail life@aikouen.jp

ノーマライゼーション推進のもと、地域の中で暮らしている障がいのある方やそのご家族が、安心して暮らし続けられるように応援する事を目的として、相談支援を行なっています。

相談支援グループは国・県・市町の委託によって、地域で生活されている障がい者の暮らしを応援するために、地域の福祉関係機関や法人・団体に呼びかけて重層的な支援のネットワークを作ることを目指しています。ご本人が主体となり、必要な支援を選ぶ事ができる「地域生活のススメ」運動を実践しています。

**障害児等療育支援事業**

### 知多地域障害者生活支援センター らいふ

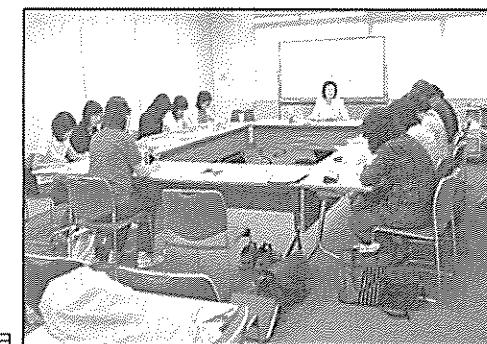

事業開始年月 平成8年10月  
 所在地 知多郡東浦町大字緒川字寿久茂129  
 電話番号 0562-34-6609 FAX 0562-34-6618

知多半島圏域（知多半島にある5市5町）にお住いの障がい児（者）のライフステージに応じた地域での生活を支援するため、地域の専門家等との結びつきをコーディネートし、課題解決に向けた関係者間のつながり作りと障がい児（者）とご家族、支援者を支える機能を高めていくシステム作りを考える事業です。

**事業内容**

- ア) 在宅支援訪問療育等指導事業  
ご本人・ご家族を対象に、講演会、専門家による巡回相談等の実施。
- イ) 在宅支援外来療育等指導事業  
ご本人・ご家族を対象に、来所により個別相談、グループワーク等の実施。
- ウ) 施設支援一般指導事業  
保健・療育・保育・教育関係者を対象に、講演会、研修会等の実施。

**障害者就業・生活支援センター事業**

### 知多地域障害者就業・生活支援センター ワーク

事業開始年月 平成16年7月  
 所在地 知多郡東浦町大字緒川字寿久茂129  
 電話番号 0562-34-6669 FAX 0562-34-6618



知多地域にお住まいの、障がいのある方の「働きたい」というご相談に応じ、行政、相談支援事業者、福祉サービス事業所、ハローワーク、病院などの関係機関と密接な連携をとって、就業面と生活面を一体的に支援します。



## 障がい者相談支援センター

事業開始年月 平成29年4月

### ■ 阿久比町障がい者相談支援センター

所在地 知多郡東浦町大字緒川字寿久茂129  
 相談支援事業 電話番号 0562-38-5537 FAX 0562-34-6618  
 E-mail soudan-a@aikouen.jp

### ■ 東浦町障がい者相談支援センター

所在地 知多郡東浦町大字緒川字寿久茂129  
 相談支援事業 電話番号 0562-38-5035 FAX 0562-34-6618  
 E-mail soudan-h@aikouen.jp

阿久比町障がい者相談支援センター・東浦町障がい者相談支援センターは、障害者総合支援法に基づき、阿久比町と東浦町から委託を受け障がい者の相談支援事業を行っています。

### <委託相談支援事業>

障がいのある方とご家族が地域で暮らすうえでの生活上の困りごとや、福祉制度やサービス利用について、障がいの種別を問わず総合的な相談支援を行っています。また、指定相談支援事業や関係機関と連携して、障がいのある方が住み慣れた地域で、安心して生活し続けることができるようお手伝いします。

同時に、地域の福祉を豊かにするための取り組みとして、阿久比町と東浦町の各協議会（自立支援協議会）の運営も行っています。

### ■ 指定特定相談支援事業

<指定特定相談支援事業> <指定一般相談事業> <指定障害児相談支援事業>

地域で暮らす障がい者の自立した生活を支え、障がい児・者の抱える課題の解決や適切なサービス利用に向けて、利用者との契約に基づいてサービス等利用計画を作成し、定期的なモニタリングによる福祉サービスの調整等、ケアマネジメントによりきめ細かく支援します。

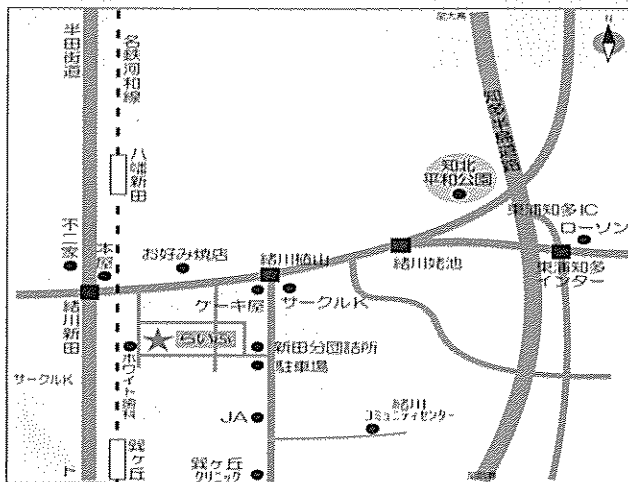

事業所外観

知多地域障害者生活支援センター らいふ  
 知多地域障害者就業・生活支援センター ワーク  
 障がい者相談支援センター

## 知多地域障害者生活支援センター らいふ（直接支援部門）



### ■ レスパイトサービス

事業開始年月 平成9年4月  
 所在地 知多郡東浦町大字緒川字寿久茂129  
 電話番号 0562-34-6292 FAX 0562-34-6618  
 E-mail life-neco@aikouen.jp

既存の福祉制度やサービスでは足りない「あったらいいな」を形にした、柔軟な支援のための私的なサービスとして、個別対応でご利用者が家庭でするような生活や、ご希望に沿った過ごし方をお手伝いしています。

### ■ ホームヘルプサービス

事業開始年月 平成13年4月  
 所在地 知多郡東浦町大字緒川字寿久茂129  
 電話番号 0562-34-6293 FAX 0562-34-6618

平成13年度より東海市・大府市・知多市・阿久比町・東浦町にお住まいの、障がい児・障がい者へのヘルパー派遣を行っています。国の制度である居宅介護・行動援護・重度訪問介護、ならびに市町村事業である移動支援事業を実施しています。

### ■ 日中一時支援事業

所在地 知多郡東浦町大字緒川字寿久茂129  
 電話番号 0562-34-6293 FAX 0562-34-6618

東海市・知多市・阿久比町・東浦町にお住まいの障がいのある子どもたち（学齢児）に放課後・休日支援として活動の場を提供しています。

### ■ 放課後等デイサービス事業

所在地 知多郡東浦町大字緒川字東米田33番3  
 電話番号 0562-57-7233(FAX共通)

東海市・知多市・阿久比町・東浦町にお住まいの障がいのある子どもたち（学齢児）に放課後・休日支援として活動の場を提供しています。

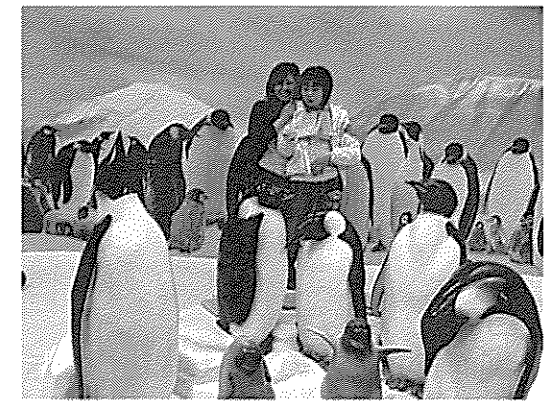
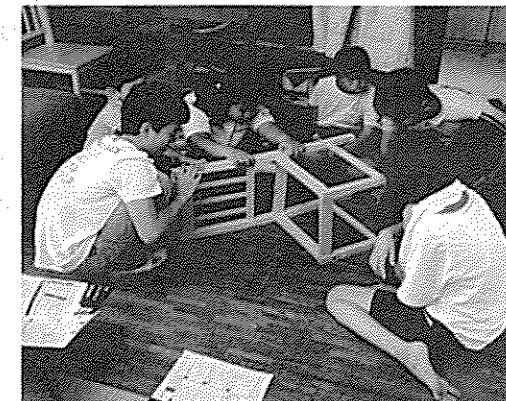

# 共同生活援助事業 愛光園地域居住サポートセンター

定員 / 57名

## 事業概要

開設年月日 平成4年4月1日  
 サービス提供日・時間 原則24時間、365日対応  
 (ただし、平日の日中は他のサービス利用あり)  
 所在地 〒470-2102  
 愛知県知多郡東浦町大字緒川字寿久茂129  
 電話番号 0562-85-9600  
 FAX 0562-85-9601  
 E-mail gh-center@aikouen.jp

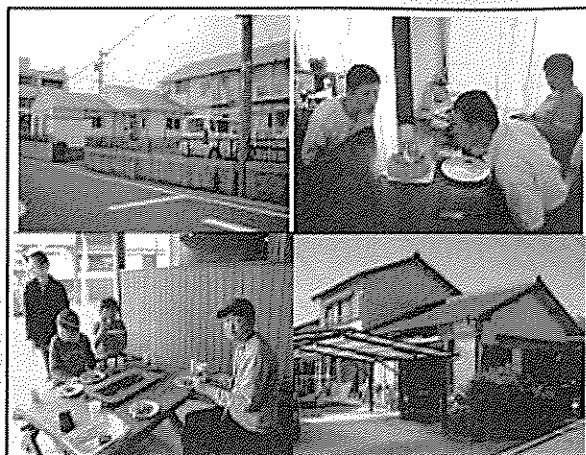

## 目的と運営方針

『希望する誰もが安心して地域で暮らすことができるように支援、連携していく。』愛光園地域居住サポートセンターは、地域居住支援を継続して実施します。グループホームで暮らす人々のQOL（生活の質）の向上や自己決定支援のために、ケアマネジメント体制の構築と地域での社会資源の活用・連携を進めていきます。

その基本にあるのは、利用者本人のエンパワーメントが高まる生き方の支援です。さまざまな障がいのある利用者本人のグループホームにおける自らを全うする生き方や暮らし方が、地域生活の一つのモデルとなり、地域を変えていく力に繋がるように働きかけたいと考えます。

東浦町、阿久比町、大府市、知多市に共同生活住居（グループホーム）が12ヵ所あり、たくさんの方々が思い思いのホームでの暮らしをエンジョイしてみえます。

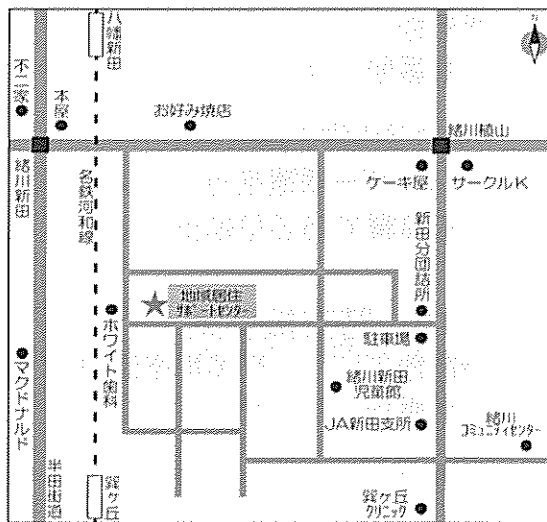

# 障害者福祉ホーム びわの木

定員 5名

## 施設概要

開設年月日 平成11年4月1日  
 所在地 〒470-2102  
 愛知県知多郡東浦町大字緒川字東米田33番地  
 電話番号 0562-85-9600  
 (愛光園地域居住サポートセンター)  
 FAX 0562-85-9601

## 目的と運営方針

地域の中でその人らしい生活が送れるよう支援を行っています。

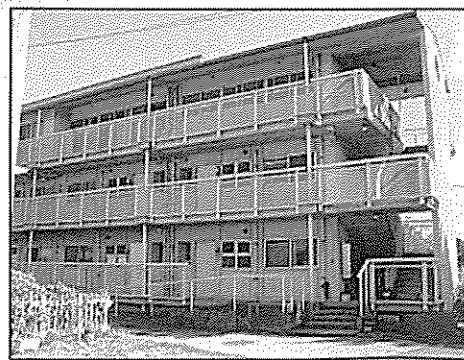

びわの木は1階部分

# 共同生活援助事業・居宅介護事業 地域生活支援センター りんく



## 事業内容

共同生活援助 定員 30名  
 居宅介護・重度訪問介護・行動援護及び移動支援事業等

## 事業概要

開設年月日 平成16年6月1日  
 所在地 〒474-0035  
 愛知県大府市江端町5丁目179番地(1F)  
 電話番号 0562-46-2555  
 FAX 0562-46-2512  
 E-mail link@aikouen.jp

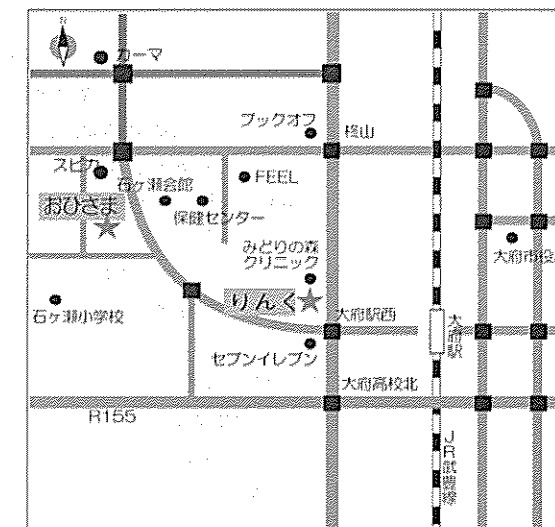

## 目的と運営方針

地域生活支援センターりんくでは、大府方面5つのグループホームで暮らす方たちが安心して生活できる支援体制を構築します。グループホームで生活されている方たちの個々のニーズに応えながら心と体の変化にも細やかに寄り添い、地域の中での自立生活を総合的に支援していくよう地域にある様々な社会資源と積極的に結びつき、法人内外の事業所とも一層連携を深めていきます。

ヘルパーステーションは、平成16年開所以来、どんなに重い障がいがあっても地域の中で暮らしたいという願いを受けて、全身性障がい者及び重度・重複障がい者のグループホームや在宅の方たちにヘルパーを派遣してきました。グループホームへの安定した支援の提供と、高まる在宅支援ニーズ、医療的ケアの増加に対して、さらなる支援体制の強化と、ヘルパーのスキルアップを図り、事業展開していきます。



わいわいハウス

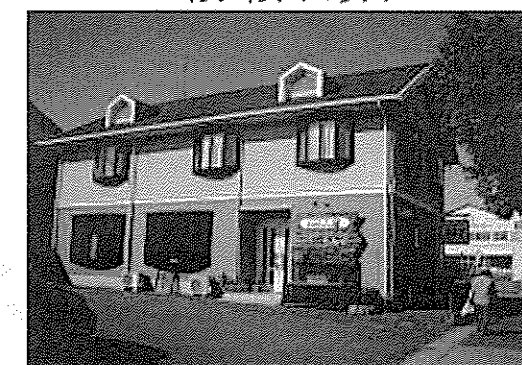

地域生活支援センターりんく事務所



回転寿司店にご機嫌外出♪ヘルパーさんを利用することも



福祉有償運送を含めたサービス



グループホームで夏のバーベキュー



# 沿革

- 昭和40年 4月 大府市共和町にプレハブを建て重い障がいを持つ子どもたちの通園施設を始める  
翌月、財団法人愛光園設立。心身障害児通園施設を運営
- 昭和47年 4月 肢体不自由児通園施設愛光園として認可される
- 昭和48年 1月 社会福祉法人として認可
- 昭和53年 5月 身体障害者療護施設ひかりのさとのおまの家の家 開設
- 昭和60年 4月 知的障害者更生施設まどか開設
- 平成 元年 4月 肢体不自由児通園施設愛光園を閉所し、知的障害者更生施設（通所）愛光園とする
- 平成 4年 4月 愛知県心身障害者小規模授産事業ひかりのさとファーム 開設（～平成14年度）  
知的障害者地域生活援助事業（以下グループホーム）戸田ホーム 開始
- 平成 5年 4月 グループホーム 緒川ホーム 開始
- 平成 7年 4月 知的障害者生活ホーム事業（仲間の家）開始  
グループホーム 新町ホーム 開始
- 平成 8年 4月 重症心身障害児（者）通園事業B型開始（愛光園）  
10月 介護老人保健施設 相生 開始
- 平成 9年 4月 知多地域障害者生活支援センター（らいふ）事業開始
- 平成10年10月 グループホーム うさかホーム開始
- 平成11年 4月 知的障害者授産施設（通所）ひかりのさとファーム 開設  
4月 身体障害者福祉ホームひわの木 開設
- 平成11年10月 グループホーム みずきホーム・森岡ホーム 開始
- 平成12年 4月 高齢者事業が介護保険制度に移行  
相生ヘルパーステーション・居宅介護支援事業所 開設
- 平成12年10月 グループホーム たつみホーム・江端ホーム・みやづホーム 開始
- 平成13年10月 グループホーム おあしす・横根ホーム・加木屋ホーム 開始
- 平成14年 4月 老人デイサービスセンター（B型）こぶし 開設  
認知症老人グループホームもくせいの家 開設
- 平成15年 4月 知的障害者生活ホームを知的障害者グループホームへ変更（仲間の家）
- 平成16年 6月 身体障害者居宅介護等支援事業所りんく 事業開始
- 平成16年 7月 障害者就業・生活支援センター 事業開始（ワーク）
- 平成17年 4月 知的障害児通園施設 大府市発達支援センターおひさま 指定管理・受託
- 平成18年 4月 こぶし等にて介護予防事業開始など改正介護保険に関わる事業開始  
10月 多くの障がい福祉事業で障害者自立支援法の新事業体系に移行  
東海市・知多市・東浦町・阿久比町から地域生活支援事業の内、相談支援事業・地域活動センター事業を社会福祉法人憩いの郷と共同して受託。その他の市町からも日中一時支援事業や移動支援事業などを受託
- 11月 グループホーム ホームせるぼ 開始
- 12月 ひかりのさとのおまの家の新事業体系に移行
- 平成20年 4月 ひかりのさとファームが新事業体系に移行  
5月 障がい者活動センター愛光園 東浦町に移転  
法人の主たる事務所を大府市から東浦町へ移転
- 平成21年 4月 まどかが新事業体系に移行  
6月 食事サービスセンター事業開始
- 平成22年 4月 ひかりのさとファーム就労継続支援B型事業開始
- 平成23年 4月 ケアホームくらら 開始  
5月 就職トレーニングセンター事業開始
- 平成24年 2月 ひかりのさとのおまの家の家 建替え  
3月 阿久比町立もちの木園 指定管理・受託  
4月 ケアホームおれんち 開始  
6月 住宅型有料老人ホーム あいおい刈谷 開始  
7月 新町ホームから 藤江ホームへ引越  
9月 うさかホームから ひまわりホームへ引越
- 平成25年 7月 加木屋ホームから すみれホームへ引越  
12月 相談支援事業所 こだま 事業開始



Hikarino  
sato Farm

## ひかりのさとファームでは

安心・安全な食へのこだわりを持ち、  
材料から吟味した商品展開を行っています。



## 自然食レストラン

広々した自然の中、やさしい木のぬくもりに包まれた  
レストランで、お客様に安心して召し上がっていただ  
けるような食事作りを心掛けております。

モーニング・土曜日の営業も行っておりますので  
ぜひお立ち寄り下さい。

営業時間 平日 9:30～16:30 / 土曜日のみ 11:00～14:30



## 平飼い養鶏

自然卵養鶏による、昔ながらの平飼いでのびのびと  
育った鶏たちの安心・安全で生命力あふれる卵を味  
わってみてください。

平飼い卵 10個入り・・・480円

その他 名古屋コーチン



## 天然酵母パン

ひかりのさとファームのパンは、国産小麦・自家培養天然酵  
母・石臼で挽いた全粒粉を使用した、安心して食せる素朴でと  
ても味わい深いパンです。

カンパーニュくるみカレンズ（大）・・・600円

山高食パン・・・410円

アップルパイ・・・250円 など



## 自家焙煎コーヒー



フェアトレード（公正貿易）で仕入れた生豆を使用し、丁寧な  
ハンドピック（豆の選別作業）と自家焙煎によって、珈琲の香  
りと旨味を引き出しています。

オリジナルブレンド 200g・・・880円

カップオンコーヒー（5個セット）・・・650円

リキッドコーヒー（夏季限定）・・・650円

商品に関するお問い合わせ等、お気軽にご連絡ください。  
また、配達のご相談にも応じます。

〒470-2102 知多郡東浦町大字緒川字下米田37-4

ひかりのさとファーム

TEL (0562)84-4151 FAX (0562)84-4413



# 社会福祉法人 愛光園 案内図

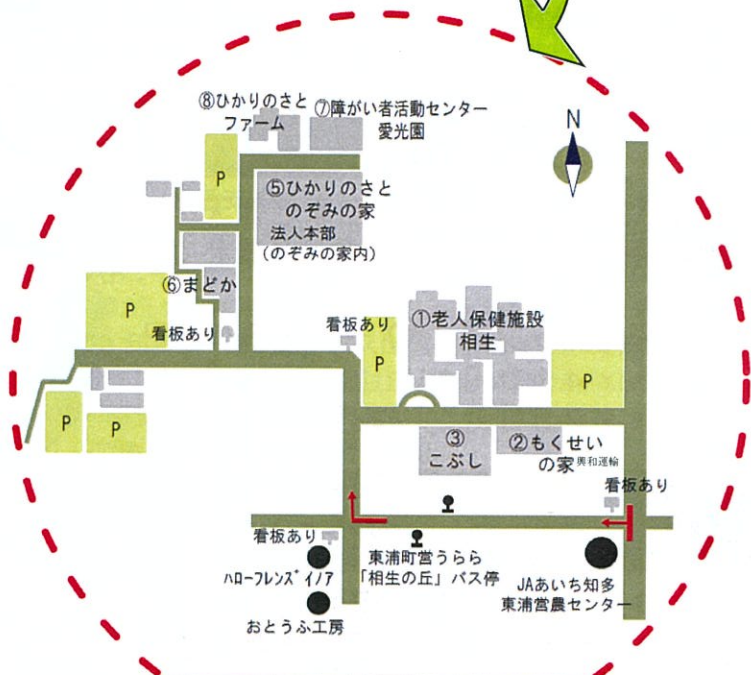

## 法人 愛光園 詳細図

- 交通機関にて
- JR武豊線 緒川駅より町営バス「うらら」にて15分 (バス停相生の丘)
  - JR東海道線 大府駅よりタクシーにて15分
  - 名鉄河和線 巽ヶ丘駅よりタクシーにて10分
- 車にて
- 知多半島道路 東浦知多ICより3分